



Tepih je jedini podni pokrivač koji, pored što ima funkciju prostirke koja pojačava toplinu prostora, sve više predstavlja **centralni dekorativni element**, dopunsko estetsko sredstvo uz pomoć kojeg se oplemenjuje životni prostor i koji ga čini jedinstvenim i oblikuje prema vašem stilu. U zavisnosti od teksture, boje i dizajna, tepih koji odaberete kreiraće osobenu atmosferu i začiniti ambijent svake prostorije. Svaki prostor ima sopstvenu namenu i potrebno joj je da se razlikuje izrazom i bojama koje generišu pozitivne uticaje. Tepisi dodaju toplinu i boju ostalim podnim oblogama, bez obzira da li su od drveta, kamena ili nekog drugog materijala. Različitom kombinatorikom oni kreiraju novo raspoloženje, različitu atmosferu. Možete ih menjati koliko god puta želite da biste izrazili svoju kreativnost.

Tepisi izrađeni od savremenih sintetičkih materijala veoma su praktični za održavanje, trajni su i cenovno pristupačni, te ih možete menjati u skladu sa trendovima. Izbor boja, dezena, struktura, dimenzija i oblika nudi neizmerne mogućnosti uklapanja u svaki enterijer.



TIFFANY

Kolekcija tepiha Tiffany izrađena je najsavremenijih inteligentnih materijala koji u sebi kombinuju niti više različitih boja. Jedna od boja je srebrna i stvara izuzetan sjaj i plišani sedefasti efekat na površini tepiha. Tonovi svetla pod određenim uglovima oplemenjuju paletu boja i čine da flor izgleda veoma raskošno, proizvodeći trodimenzionalne efekte i prelive tonova na tepihu.

Tepisi Tiffany namenjeni su onima koji prepoznaju trendove i sami imaju istančan ukus za uređenje enterijera. Na smiren i harmoničan način Tiffany će se uklopiti u ambijent koji je udoban i drugačiji, komplementarnih tonova. Predstavnih tzv. futurističkih stila, gde se u neprestanoj potrazi za prirodnom

lepotom koja ima i kvalitet i smisao, spajaju autentičan i rustičan izgled, Tiffany tepih je idealan za svetle dnevne boravke i udobne spavaće sobe.

NOVO IZ SINTELONA

Zahvaljujući savremenoj tehnologiji izrade vlakna, tepisi su izuzetno meki i prijatni na dodir. Deluju raskošno i bogato a visina flora je 20 mm. Srebrna nit koja je upletena u filament daje punoću koloritu, a tepisi imaju luksuzan i prefinjen izgled. Proizvod ima odlična upotrebna svojstva, izuzetno je otporan na habanje i u svakodnevnim uslovima koristi se veoma lako.

Dezeni iz kolekcije Tiffany su diskretni, u naturalnim modernim tonovima sa sedefastim sjajem – idealna dopuna za prostore koji odišu harmonijom i udobnošću.

PALETA BOJA TIFFANY – čokolada, krem, roza, ljubičasta, bež, zelena.

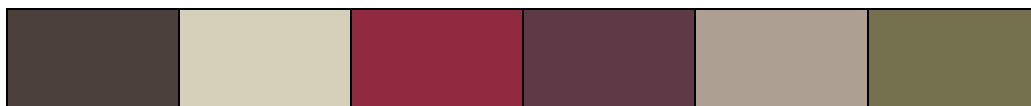



KAKO IZABRATI PRAVI?

Saveti dizajnera

U zavisnosti od toga da li u uređenju svoga doma težite harmoničnim rešenjima ili tragate za akcentom koji će vašem prostoru dati unikatan izgled birajte boju tepiha. Za harmonična rešenja tepih treba da bude usklađen sa nijansom nameštaja i približan nijansi poda. Nijanse zidova treba da budu nešto svetlije. Ukoliko osećate potrebu da naglasite individualnost svog prostora kombinujte boju tepiha sa vazom, slikom, lampom, jastučićima ili nekim drugim akcentima. Obično se kao akcentna boja bira boja koja je komplementarna (suprotna) sa opštim utiskom kolorita u prostoru. Promenom detalja u akcentnoj boji možete potpuno promeniti izgled prostorije bez velikog ulaganja.

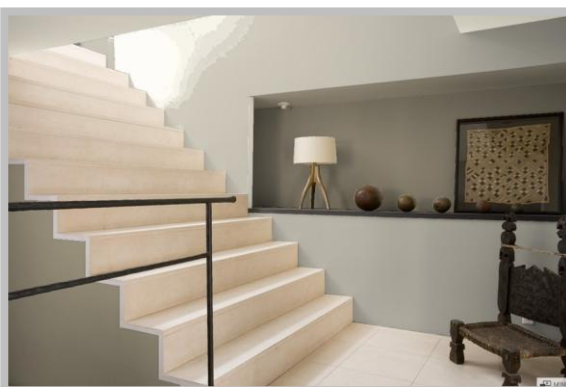
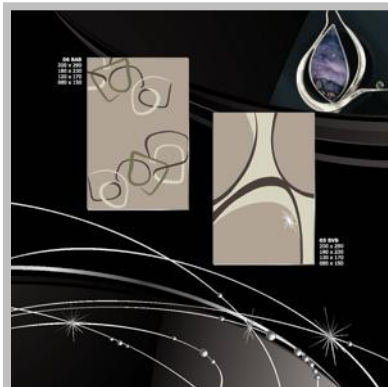
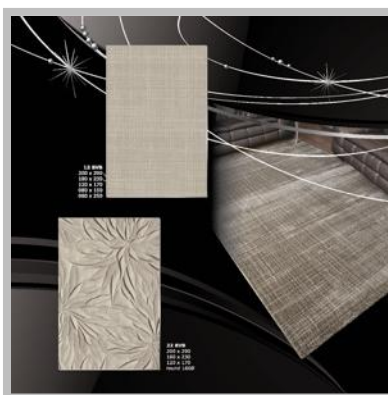



Prilikom uređenja stana posebnu pažnju dajemo bojama zidova. Boja je najuzbudljiviji, najefektniji a ujedno i najjeftiniji element dekoracije enterijera. Boje mogu uticati na to hoćemo li u nekoj prostoriji boraviti više ili manje vremena, te kako ćemo se u njoj osjećati, stoga je važno pronaći baš one boje i nijanse koje najbolje odgovaraju nama samima, ali i funkciji tog prostora. Pažljivom i promišljenom primenom boja svaki se prostor može ulepšati dok će zloupotreba boje upropastiti i najlepšu unutrašnjost.

Nije dobro boje birati na osnovi sviđa mi se - ne sviđa mi se, već bi trebali uzeti u obzir oblik, veličinu i namenu prostorije koju nameravate okrečiti, te tome pridodati lični ukus. Svakako vodite računa treba li veličinu prostora vizualno korigovati, koliko vremena ćete provoditi u pojedinom prostoru, hoće li se prostor koristiti više danju ili noću. Boje ne smeju umanjiti svetlost i upravo zbog toga tavanice najčešće bojimo u belo dok u sobama u kojima ima dovoljno prirodnog svetla možemo koristiti i neku drugu nijansu boje.

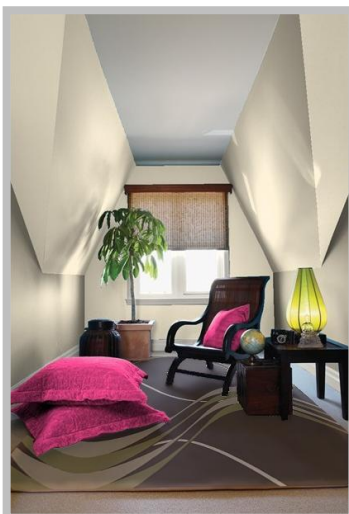
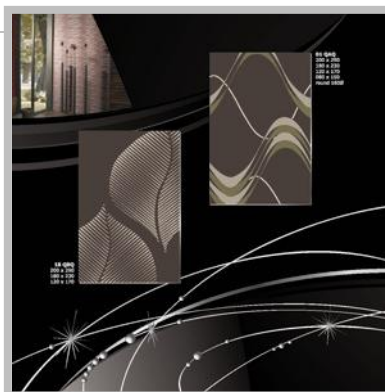



SLAGANJE BOJA

Tepih koji prekriva veliku površinu prostorije nesumnjivo postaje osnova dekora. Iako mnogi biraju neutralnu boju kako bi je lakše uklopili sa već postojećim bojama nameštaja i materijala, slobodno izaberite boju i uzorak koji će odražavati i naglasiti vaš lični stil i ukus. **Tople boje unose svetlo u prostoriju**, dok su **hladniji tonovi zelene i plave vrlo umirujući**. Svetle boje daju osećaj prostranosti, tamnije stvaraju osećaj udobnosti. Ne bojte se kombinovati boje.

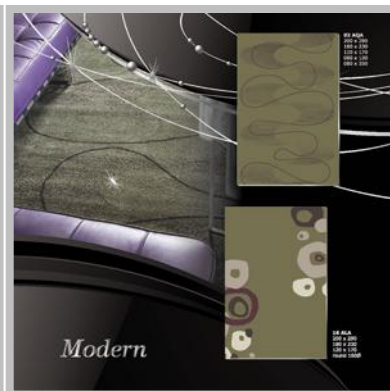
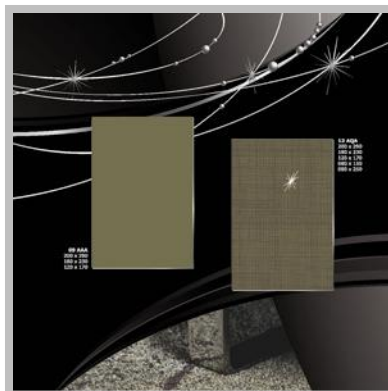

Podudaranje svih boja na tepihu sa ostalim detaljima u prostoriji zaista nije potrebno. Umesto toga, pokušajte da uklopite bar jednu omiljenu boju sa tepiha sa bojom zida, tapete, draperija/presvlaka ili zavesa - nikako sve odjednom. Svetlije boje daju utisak prostornosti, dok tamnije čine da soba izgleda dramatičnije i intimnije. Jednobojni tepisi su idealni za prostorije čije uređenje je već skoro dovršeno, jer će jednostavno naglasiti boje iz okruženja i doprineti ukupnom izgledu.

KAKO DA NAPRAVIMO NAJBOLJU ATMOSFERU POMOĆU SVETLA?

Utisak atmosfere i raspoloženja kojim odiše prostorija u najvećoj meri dolazi od boja podova i zidova i stila nameštaja u prostoriji. Ali kada znamo kako da iskoristimo svetlo, možemo da napravimo malu čaroliju. Tamni podovi će smanjiti količinu svetla u prostoriji pa je važno da ti prostori imaju dovoljno dnevnog svetla i svetlije zidove. Opreделите se za tamniju boju zidova samo ukoliko imate velike površine prozora kroz koje dolazi puno dnevnog svetla.



PRUŽITE ŠANSU JEDNOBOJNIM STVARIMA

Šare i grafike često izgledaju lepo, ali nisu uvek pravi izbor. **Ponekad atmosfera prostorije već govori za sebe i potrebno Vam je nešto jednostavno za akcenat - nešto poput jednobojnog tepiha.** Uklopite ga sa bojama zidova, lajsni, plafona ili nameštaja. Neka bude kontrast podu i komplementaran dizajnu zida. Mislite o jednobojnom tepihu kao o paleti slikara. Izaberite nijansu koja Vam je potrebna da upotpunite uređenje prostorije.

KAKO DA KOMBINUJEMO BOJU PODA SA BOJOM ZAVESA?

Uz zidove i pod, zavese su najveće površine koje aktivno učestvuju u kreiranju atmosfere prostorije.

Ukoliko želimo da prostorija odiše mirnim raspoloženjem, moramo da približimo boje poda zidova i zavese da stvaraju što manji kontrast. Ovo je naročito važno za spavaće sobe, gde jarki tonovi zavese ili zidova mogu da unesu živost koja drži naša čula budnim iako smo željni odmora. U prostorijama za dnevni boravak je važno da preko dana bude dovoljno svetla pa je najbolje da izaberemo prozračne zavese sa svetlim tonovima, kako bi sunčeva svetlost obojila i prostoriju i naše raspoloženje. Međutim u popodnevnom i večernjim satima kada smo željni odmora, možemo da ispred lakih zavesa postavimo tamniju draperiju. Ona će zaustaviti svetlost spolja i „upiti“ najveći deo svetlosti u prostoriji i tako napraviti mirnu atmosferu.

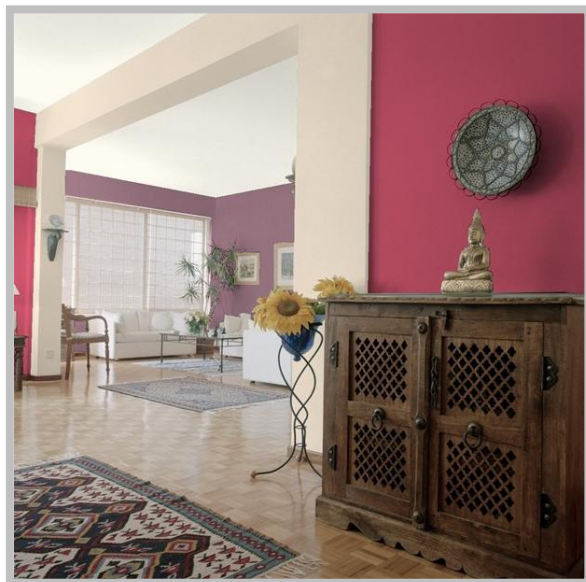
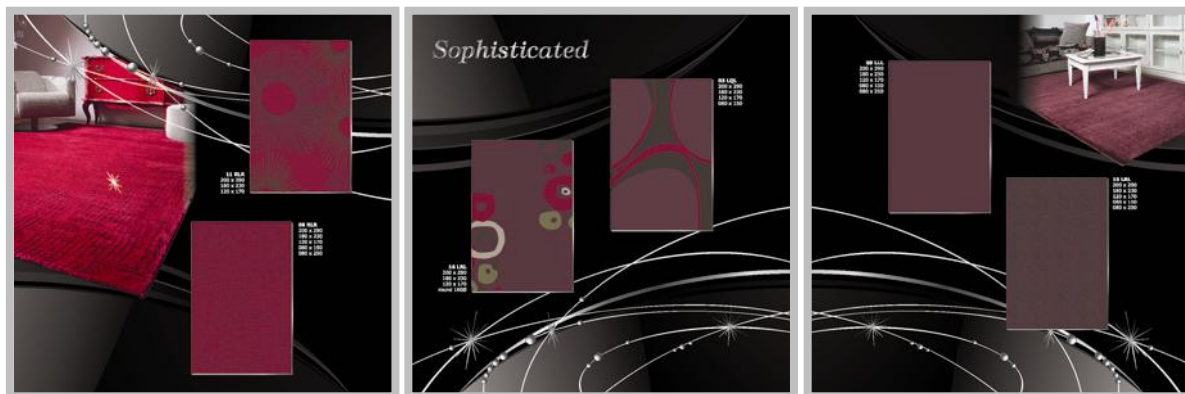

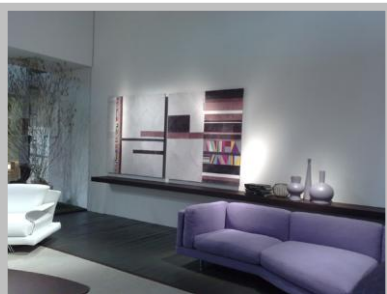

KAKO SLOŽITI UTISKE?

1. **Počnite od velikih površina.** U zavisnosti od raspoloženja koje želite da postignete opredelite se za tamniji ili svetliji pod, a zatim za boju ili tretman zidova, zavesa i tepiha.
2. **Kombinujte kontrastne boje.** Velike tamne površine sa svetlijim detaljima srodnih boja ili obrnuto, razbijte velike svetle površine atraktivnim tamnijim površinama.
3. **Ne kombinujte više od dve srodne nijanse u osmišljavanju velikih površina. Zatim dodajte treću, kontrastnu koja će oživeti prostor.** To mogu da budu jastuci u boji, prekrivači ili draperije, veliki ukrasi na podu ili slike na zidovima. Ponovite treću boju dovoljan broj puta da oživite ceo prostor.
4. **Predvidite mesta za zelenilo** u ukrasnim posudama u nijansi koja je kontrastna u odnosu na pod ili srodna trećoj boji u prostoriji.
5. Neka deo vaše svakodnevice uvek budu vaze sa rezanim cvećem i posude sa voćem.

KAKO DA IZGRADIMO SVOJ STIL UREĐENJA?

Kada savladamo osnove uređenja i već počnemo da uživamo u izazovu opremanja, pojaviće se i naznake našeg ličnog stila. Neka dobra rešenja će se prirodno ponavljati, a neprestano ćemo tražiti bolji pristup za pojedine situacije u kojima nismo najzadovoljniji.

Slično kao i u modi, i u opremanju postoje trendovi koji se neprestano smenjuju. Promene trendova će vremenom obogatiti i vaše iskustvo i vaš lični stil.

Međutim, kao i prilikom svake kreacije sem „tajni zanata“, ključni sastojak su i vaše emocije. Prepustite se utiscima koje stvaraju svi elementi prostora. Kao što u svakoj uspešnoj pesmi postoji dominantna atmosfera, izaberite tepih koji na najbolji način „oživljava“ ostale elemente i prepustite se radosti stvaranja.